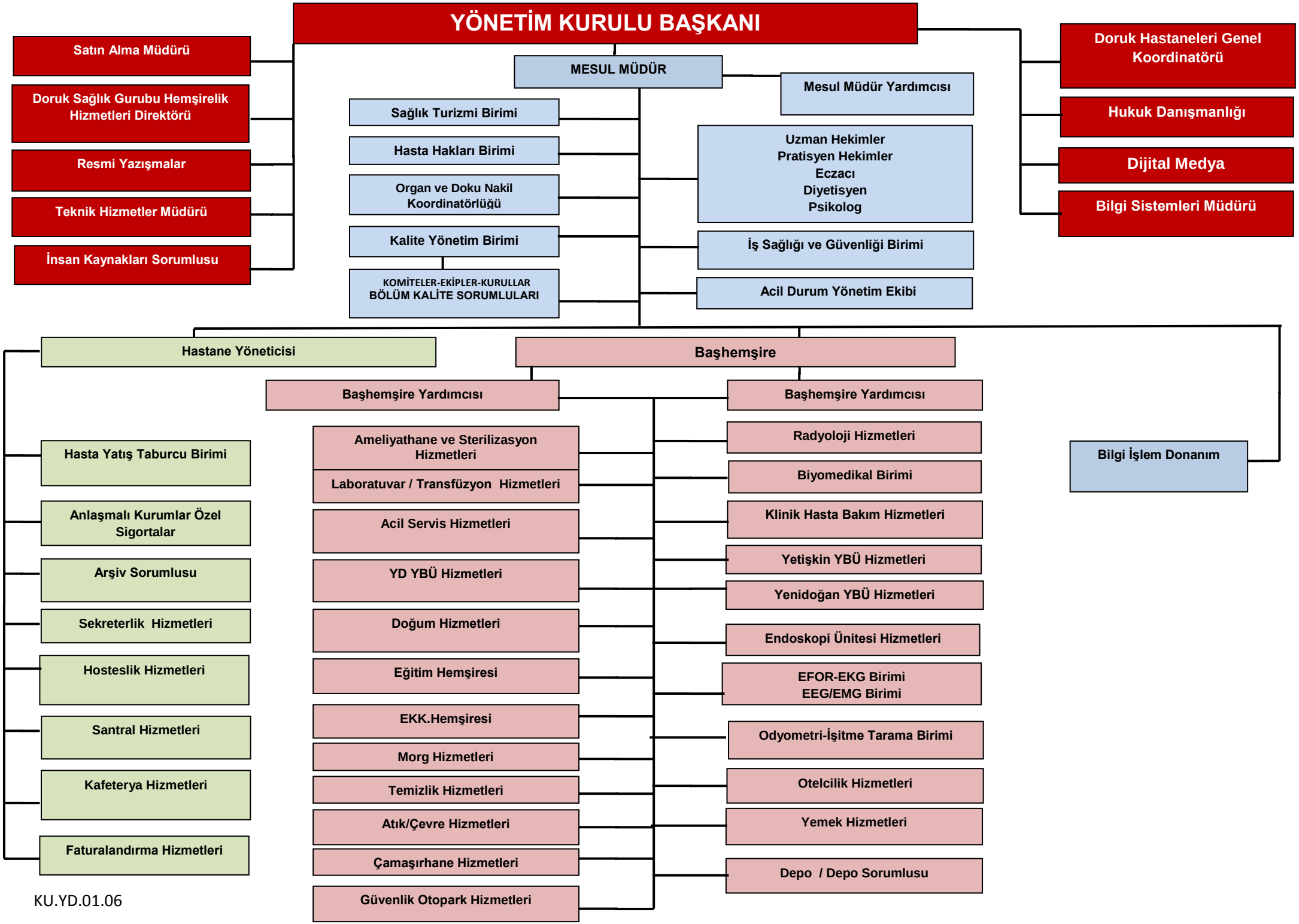
YÖNETİM KURULU BAŞKANI
Satın Alma Müdürü
Doruk Sağlık Gurubu Hemşirelik Hizmetleri Direktörü
Resmi Yazışmalar
Teknik Hizmetler Müdürü
İnsan Kaynakları Sorumlusu
MESUL MÜDÜR
Mesul Müdür Yardımcısı
Sağlık Turizmi Birimi
Hasta Hakları Birimi
Organ ve Doku Nakil Koordinatörlüğü
Kalite Yönetim Birimi
KOMİTELER-EKİPLER-KURULLAR BÖLÜM KALİTE SORUMLULARI
Uzman Hekimler
Pratisyen Hekimler
Eczacı
Diyetisyen
Psikolog
İş Sağlığı ve Güvenliği Birimi
Acil Durum Yönetim Ekibi
Doruk Hastaneleri Genel Koordinatörü
Hukuk Danışmanlığı
Dijital Medya
Bilgi Sistemleri Müdürü
Hastane Yöneticisi
Hasta Yatış Taburcu Birimi
Anlaşmalı Kurumlar Özel Sigortalar
Arşiv Sorumlusu
Sekreterlik Hizmetleri
Hosteslik Hizmetleri
Santral Hizmetleri
Kafeterya Hizmetleri
Faturalandırma Hizmetleri
Başhemşire
Başhemşire Yardımcısı
Ameliyathane ve Sterilizasyon Hizmetleri
Laboratuvar / Transfüzyon Hizmetleri
Acil Servis Hizmetleri
YD YBÜ Hizmetleri
Doğum Hizmetleri
Eğitim Hemşiresi
EKK.Hemşiresi
Morg Hizmetleri
Temizlik Hizmetleri
Atık/Çevre Hizmetleri
Çamaşırhane Hizmetleri
Güvenlik Otopark Hizmetleri
Başhemşire Yardımcısı
Radyoloji Hizmetleri
Biyomedikal Birimi
Klinik Hasta Bakım Hizmetleri
Yetişkin YBÜ Hizmetleri
Yenidoğan YBÜ Hizmetleri
Endoskopi Ünitesi Hizmetleri
EFOR-EKG Birimi
EEG/EMG Birimi
Odyometri-İşitme Tarama Birimi
Otelcilik Hizmetleri
Yemek Hizmetleri
Depo / Depo Sorumlusu
Bilgi İşlem Donanım

KU.YD.01.06